



# レッツ&ダンス!

幼稚園・保育園合同 ヒップホップダンス  
小さくてもキラリ、人が輝き、町が輝くために

小さくてもキラリ 人が輝き、町が輝くために

# 2期目 松村町政がスタート



4月21日に投票された町長選挙で2期目の当選を果たした松村町長が5月7日、職員が拍手で出迎える中、初登壇しました。  
「厳しい財政状況ではあるがもう一度、足元から業務を見つめ、汗をかき知恵を出し、迅速に対応し、町民一人ひとりが、健康で、安心して、楽しく暮らせるふるさとづくりを目指し、一緒に頑張っしてほしい」と力を込めて訓示しました。  
松村町長の町政執行方針は由仁町議会第2回定例会（6月開会）で示される予定です。



まつむら さとし  
**松村 諭町長** プロフィール  
昭和31年岩見沢市生まれ  
岩見沢東高校、明治大学を卒業  
昭和54年由仁町職員に  
平成19年総務まちづくり課長  
平成24年保健福祉課長  
平成27年由仁町長就任  
由仁2区在住 62歳

## 由仁町議会議員 10人の顔ぶれ



● 産業厚生常任委員会副委員長  
● 議会運営委員会副委員長  
1 大畠敏弘  
おおはたとしひろ  
西三川 / 昭和28年1月1日



● 議会運営委員会委員長  
● 産業厚生常任委員会委員長  
3 早坂 寿博  
はやさか としひろ  
岩内 / 昭和31年6月1日



● 産業厚生常任委員会委員長  
● 議会運営委員会委員長  
7 大竹 登  
おおたけ のぼる  
本町 / 昭和15年4月7日



● 総務文教常任委員会副委員長  
● 監査委員（議会選出）  
2 加藤 重夫  
かとう しげお  
三川錦町 / 昭和31年8月7日



● 総務文教常任委員会委員長  
● 議会運営委員会委員長  
4 羽賀 直文  
はが なおみ  
本三川 / 昭和35年1月1日



● 総務文教常任委員会委員長  
8 佐藤 英司  
さとう えいじ  
馬追 / 昭和22年8月18日



● 産業厚生常任委員会委員  
5 浮田 孝雄  
うきた たかお  
本町 / 昭和23年4月15日



● 副議長  
● 総務文教・産業厚生常任委員会委員  
9 後藤 篤人  
ごとう あつひと  
東栄 / 昭和24年7月29日

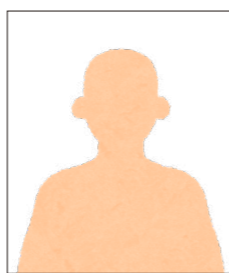

● 常任委員会・議会運営委員など  
議席番号 議員氏名  
住所 / 生年月日



● 総務文教常任委員会委員  
6 平中 利昌  
ひらなか としまさ  
三川旭町 / 昭和30年1月24日



● 議長  
10 熊林 和男  
くまばやし かずお  
東三川 / 昭和23年9月6日

4月21日に行われた由仁町議会議員選挙で、10人の町議会議員が選ばれました。  
5月9日には、由仁町議会第3回臨時会が開かれ、議長、副議長の選挙をはじめ、議席の指定、常任委員会委員の選任、各組合議員の選挙が行われました。  
新しい時代「令和」にふさわしい、より良いまちづくりに携わる私たち町民の代表です。  
(議席番号順・敬称略)

# 未来に続く 公共交通



★ JRに乗って夏のイベントに行こう！



## 安平町 あびら夏！うまかまつり

**日時** 7月6日(土)～7日(日)  
**場所** ときわ公園（早来駅から徒歩15分）  
**内容** アサヒメロンの早食い競争や、ポニーサイクルに乗り順位を競うグランプリレースが行われます。

！ 安平町が指定する時刻の室蘭線に乗って会場最寄の早来駅で降車すると、うまかまつり商品券がもらえます



## 岩見沢市 いわみざわ彩花まつり

**日時** 7月8日(月)～13日(土)  
**場所** 岩見沢駅東市民広場公園ほか（岩見沢駅から徒歩5分）  
**内容** 野点や箏曲、あやめだんごの販売、観光踊りパレードなどがそれぞれの会場・日程で行われます。くわしくは岩見沢市観光協会HPをご覧ください。



## 栗山町 くりやま夏まつり

**日時** 7月19日(金)～20日(土)  
**場所** 栗山駅前通り商店街（栗山駅から徒歩3分）  
**内容** 名物の郷土伝統パレードのほか、YOSAKOIソーランや花火大会が行われます。

JR時刻表	(岩見沢行き)	早来駅発	—	17:33	20:10	(苫小牧行き)	岩見沢駅発	—	16:30	19:38
	三川駅発	9:22	18:13	20:33	栗山駅発		—	16:54	20:02	
	古山駅発	9:27	18:17	20:38	由仁駅発		9:32	17:00	20:09	
	由仁駅発	9:32	18:22	20:43	古山駅発		9:37	17:06	20:14	
	栗山駅発	9:38	18:28	—	三川駅発		9:42	17:10	20:19	
	岩見沢駅着	10:01	18:50	—	早来駅着		10:08	17:32	—	

## 4/29 桜の会植樹祭

4月29日、由仁町を日本一桜のまちにする会（会長 安達英）の植樹祭が旧町民スキー場跡地などで行われました。安達会長は「創立10周年を迎え、次の10年に向けて桜木の管理を行う中で、子供たちにはふるさと意識を持ち続けてほしい」とあいさつ。町内で生まれた子供の成長を願う記念植樹には4組の家族が参加し、約30本の苗木とともにネームプレートが飾られています。

また、5月11日、体験農園に隣接するヒルズの丘で、北海道日本ハムファイターズ応援大使就任を記念した桜の木が植えられました。ファイターズの優勝と上原選手、清宮選手の活躍の願いを込めて作成したオリジナルプレートも一緒に差し込みました。



## 5/11 由仁町応援デーに招待されました

5月11日に札幌ドームで由仁町応援デーが開催され、北海道日本ハムファイターズ由仁後援会のみなさんが観戦しました。普段見ることができない練習を見学した後、西武ライオンズ戦を応援。見事8対0でファイターズが勝利を収め、参加した40人は大いに盛り上がりました。





総務課

☎ 83-2111

住民課 税務

☎ 83-3902

住民課 環境・交通

住民課 戸籍・国保

☎ 83-3903

教育課

☎ 83-3904

地域活性化課

☎ 83-2112

農業委員会事務局

☎ 83-2113

産業振興課

☎ 83-2114

建設水道課 上下水道

☎ 83-2115

建設水道課 土木・建築

☎ 83-2116

保健福祉課

(健康元気づくり館内)

☎ 83-4750

町立診療所

☎ 83-2031

老健ひだまり

☎ 76-7735

南空知消防組合由仁支署

☎ 83-2388



行事

全町自治区対抗  
ソフトボール大会

ソフトボールを通じて  
親睦と交流を深めましょ  
う！

日時 7月14日(日)

※雨天中止

受付 7時30分

試合開始 8時45分

場所 伏見台球場ほか

参加資格

次の①か②を満たす方  
20人以内で構成された  
チーム

①町内在住の中学生以上  
の方



②町外在住者で由仁町内  
に職場を有している方  
※チーム構成などくわし  
くは、各自治区に配布  
している開催要項をご  
確認ください。

参加料  
1チーム2,000円

申込期限 6月28日(金)

☎ 教育課社会教育担当

ニューモラル生涯  
学習公開セミナー

日時 7月9日(火) 18時～  
20時30分

場所 健康元気づくり館

講師 三浦洋嗣(公益財

団法人モラロジー研究

所 社会教育講師)

演題 「家庭と地域をつ

なぐもの」

対象 町内・町外問わず

どなたでも参加できま

す。

料金 無料

☎ 0123-83-3133

☎ 0123-83-3133



税・年金

住民税の納税通知  
書を送付します

住民税を納付書・口座  
引き落とし・年金天引き  
で納めている方は、6月  
中旬に納税通知書を送付  
します。給与から特別徴  
収される方は、5月に各  
事業所に送付していま  
す。内容を必ず確認して  
ください。

徴収税額や各種控除に  
ついて不明な点はお気軽  
にお問い合わせください。

☎ 住民課税務担当

国民年金情報

国民年金の保険料免除・  
保険料納付猶予制度

▼保険料免除制度とは

本人、配偶者、世帯主  
の前年所得が一定基準以  
下の場合に、保険料の全  
額または一部の納付が免  
除される制度です。

▼保険料納付猶予制度と  
は

20歳以上50歳未満の方  
で、本人と配偶者の前年  
所得が一定基準以下の場  
合に、保険料の納付が猶  
予される制度です。↵

▼保険料を未納のままに  
しておく

▼将来受け取る年金が減  
額、場合によっては受  
け取れません。

▼不慮の事故などで心身  
に障がいが残った場合  
でも、障害年金が受け  
取れません。

▼万が一、亡くなったと  
き、遺族が遺族年金を  
受け取ることができま  
せん。

▼対象となる所得の基準

前年所得が次の計算式  
で計算した金額以下であ  
ることが必要です。(表  
1を参照)

▼令和元年度分の申請は  
7月から

免除・納付猶予の周期  
は7月から翌年6月まで  
です。令和元年度分の申  
請は7月1日(月)から受け  
付けます。

過去の期間について  
は、2年1か月前までさ

かのぼって申請をするこ  
とができます。(表2を  
参照)

▼失業による特例免除

失業された方には、前  
年の所得が表1の基準を  
超えていても、所得なし  
とする特例制度がありま  
す。

▼手続きに必要なもの

①「通知カードと運転免  
許証などの本人確認で  
きる書類」または「マ  
イナンバーカード」

②印鑑

③失業による特例免除制  
度を利用する方は、雇  
用保険受給資格者証ま  
たは雇用保険被保険者  
離職票の写し

▼免除・納付猶予された  
期間の保険料と年金

免除の承認を受ける  
と、保険料を全額納付し  
た方に比べ、受け取る年  
金額は少なくなりませ  
す。納付猶予の承認を受け

【表1】

全額免除	(扶養親族の数+1)×35万+22万円 ※単身世帯の場合 57万円
4分の3免除	78万円+扶養親族等控除額+社会保険料控除額等
半額免除	118万円+扶養親族等控除額+社会保険料控除額等
4分の1免除	158万円+扶養親族等控除額+社会保険料控除額等
納付猶予	(扶養親族の数+1)×35万円+22万円 ※単身世帯の場合 57万円

【表2】

年度	期間	審査対象となる所得
平成28年度分	平成29年5月 ～平成29年6月	平成28年度(27年中)所得
平成29年度分	平成29年7月 ～平成30年6月	平成29年度(28年中)所得
平成30年度分	平成30年7月 ～令和元年6月	平成30年度(29年中)所得
令和元年度分	令和元年7月 ～令和2年6月	令和元年度(30年中)所得

※令和元年6月に申請した場合

# 生活

## 消費生活相談室

架空請求文書には  
落ち着いて対応を！

### 国民生活センターより

訴訟通知センターと名乗る機関から「契約不履行による訴訟が提出された」という文書が送られる架空請求詐欺が発生しています。民事訴訟という言葉で不安をあおり、訴訟の取り下げを相談するよう誘導されます。

### 注意事項

▽訴状は郵便局員が名宛人に手渡すのが原則で、郵便受けに投函されることはありません。連絡してしまおうと



## 福祉・介護

### 6月の認知症カフェ

認知症カフェとは、認知症の方や家族、地域住民、認知症ケアの専門職が集い、認知症や介護についての相談や交流を行う場所として開催されるものです。

町内では、囲炉裏庵とカフェこもれびが毎月1回行われています。

### ▼囲炉裏庵

日時 6月19日(水) 13時～15時

### 場所 グループホーム囲

炉裏(三川緑町95番地)  
 囲保健福祉課地域包括支援センター

電話 0123-76-7828

個人情報知られ、さらに金銭を要求される可能性がります。心当たりがなければ決して相手に連絡しないようにしましょう。

▽困ったときは南空知消費生活相談室にご連絡ください。

電話 0123-72-3581



### ▼カフェこもれび

日時 6月20日(木) 13時～15時

### 場所 特別養護老人ホーム

ムユニこもれびの家(東栄86番地の1)

### 囲保健福祉課地域包括支援センター

電話 0123-82-2222

## ごみ

### 家庭の粗大ごみを収集します

### 収集日と収集地区

▽7月1日(月)  
 由仁市街地区、山形・古川・下古山の非農家地区

▽7月3日(水)

三川・川端市街地区、熊本の非農家地区

## 犬の登録と狂犬病予防注射

生後91日以上の犬の飼い主は「登録」と「狂犬病予防注射」を受けることが義務づけられています。「室内で飼っている」「おとなしい」からといって登録などを受けていないと法律違反となります。

なお、動物病院で狂犬病予防注射を受けたときは「注射済証」を役場に持参し、「注射済票」を受け取ってください。

新規登録手数料 3,000円  
 ※今回、受けられない場合は、最寄りの動物病院などで必ず予防注射を受けてください。

### 狂犬病予防注射手数料

▽内訳 予防注射手数料 2,560円  
 注射済票交付手数料 610円

### 予防注射日程

実施日	実施時間	場 所
6/20(木)	8時50分～9時40分	岩内公民館
	9時50分～10時20分	東三川公会堂
	10時30分～10時50分	川端本間農場会館
	11時00分～11時30分	川端老人福祉センター
	13時30分～14時00分	西三川会館
	14時10分～14時40分	本三川会館
6/21(金)	14時50分～15時20分	中三川会館
	8時50分～9時20分	古山集落センター
	9時30分～10時00分	山柵会館
	10時10分～10時40分	下古山会館
	10時50分～11時30分	古川会館
	13時30分～14時00分	7区自治区会館
	14時10分～14時40分	山形会館
	14時50分～15時20分	5区伏古団地
6/22(土)	9時00分～10時00分	三川会館
	10時30分～11時30分	由仁消防団第1分団(由仁保育園横)



## 住居

### 入居者を募集します

### 町営住宅募集住棟

- ①由仁町東栄347番地の2 古川団地G棟2階1戸(3LDK)
- ②由仁町三川泉町153番地の1 わかば団地4号棟1階1戸(2LDK)

月額家賃 入居者の収入により決定

共用費 共用部の電気料敷金 家賃の3か月分

### 申込資格

- ▽住宅に困きゅうしていることが明らかな方
- ▽市町村税を滞納していない方
- ▽条例に定める収入を超えない方

必要書類 所得証明書

住民票、税金の完納証明書等と印鑑が必要です。

選考方法 住宅に困きゅうする度合の高い順で決定し、選考しがたい場合は公開抽選とします。

その他 募集状況はホームページに掲載しておりますのでご覧ください。

申込期限 6月20日(木)

入居予定 7月下旬

囲建設水道課土木・建築担当



## ◆ 新緑の由仁町

風薫る季節を迎え、若葉の緑も次第に色濃くなってきました。

ゆにガーデンに活動拠点を移して早くも1か月。ガーデンのオープンに続き体験農園でも農園開きが行われ、次々に芽吹いていく植物に暖かな春を感じています。

さて、4月に開催された『ふるさと田舎まつり』に、ゆにガーデンとして参加してきました。ふるさと田舎まつりは1市4町(夕張市・栗山町・由仁町・長沼町・南幌町)の、観光資源の発信を目的にしたイベントです。由仁町からは、ゆにガーデンのほかに CAFE KALAMA、東京ホルモン、ユニの湯が出演。由仁町の誇れる魅力を存分に PR できたのではないのでしょうか。

また、『政策・実務研修 地域おこし協力隊及び集落支援員の初任者を対象とした研修会』を受講する為に、人生初となる滋賀県大津市へ訪問してまいりました。

全国各地から地域おこし協力隊・集落支援員、合わせて約150名が出席。3日間、同じ施設内で寝食を共にして“地域おこし”について学びました。研修内容は、講師陣・地域おこし協力隊 OB による講義、グループ分けされて行われたワークショップの大きく分けて2種類です。直ぐに実践できるものから、いずれ必要になるものまで、3日間だからこそそのとても内容の濃い研修会でした。今回学んだことを今後の活動に取り入れていき、任期終了となる2年後をより良いものにしていきたいと思ひます。



滋賀県大津市で行われた地域おこし協力隊・初任者研修。グループに分かれてのワークショップでは、活発な意見交換が行われました。



本州ではそろそろ梅雨の季節。憂鬱な気分になりがちですが、お気に入り花、紫陽花が満開になる頃なので今から楽しみです。(画 石塚あゆみ)



4月29日の植樹祭に合わせて描かせていただいた、由仁町のさくらマップ。当日は天候にも恵まれ、青空の下で桜の苗木が植えられました。

由仁町  
地域おこし協力隊

## 隊員だより

第54号

石塚 あゆみ

E-mail ayuni.kyoryoku@gmail.com

フェイスブック配信中!

由仁 協力隊

検索



## 消防

### 由仁消防団 春季連合消防演習

6月16日(日)に由仁消防団春季連合消防演習を実施します。14時30分から由仁駅前通りで分列行進を行った後、旧由仁小学校グラウンドで各種訓練を行います。みなさんぜひ見に来てください。

### 危険物安全週間

期間 6月2日(日)～8日(土)  
ガソリン・灯油をはじめとする危険物は、事業所や一般家庭でも幅広く利用されていますが、貯蔵・取扱上の不注意による火災や爆発事故の発生は依然として後を絶ちま

せん。事故を未然に防ぐため、期間中、危険物に対する取り扱いを改めて確認しましょう。



## 教育

### 教科書展示会のお知らせ

教育委員会では、教科書や教科に対する理解を深めていただくことを目的として、6月14日(金)から27日(木)まで、ゆめつく館で、現在使用中の中学校教科書と来年度から使用できる小学校の教科書を展示します。この機会にぜひご覧ください。  
◎教育委員会総務・学校教育担当



## その他

### 狩猟免許試験 および予備講習

▼狩猟試験予備講習会  
日時 7月28日(日) 9時～16時30分  
場所 岩見沢市民会館  
まなみーる(岩見沢市9条西4丁目1番地1)  
受講料(テキスト代込み・消費税別)  
▼第1種、第2種 10,000円  
▼網、ワナ 7,500円  
▼第1種または第2種と同時に網またはワナを受講(2種類) 10,000円  
受付期間 6月25日(火)～7月23日(火)  
▼狩猟試験  
日時 8月4日 9時～

場所 空知総合振興局(岩見沢市8条西5丁目)  
申し込み・問い合わせ 空知猟政協議会  
☎0126-26-1111

※予備講習受講料の助成制度がありますので、くわしくはお問い合わせください。  
◎産業振興課農政担当

### 6月は外国人労働者問題啓発月間

外国人を雇い入れる際は適正に雇用しましょう。  
▼雇い入れる前に、就労が認められるか、在留資格を確認してください。  
▼外国人の雇入れと離職は、必ずハローワークに届け出てください。  
▼労働保険・社会保険などの加入をはじめ、適正な雇用管理を行って

ください。  
◎ハローワーク夕張  
☎0123-52-4411

### 不法就労・不法滞在防止にご協力を

東京オリンピック・パラリンピック競技大会の開催を控え、多くの外国人の来日が予想されることから、一部の外国人による不法滞在や不法就労の増加が懸念され、それらに国際的な犯罪組織が関与していることもあります。  
地域の安全を妨げる国際犯罪組織の暗躍を防止するためには、みなさんのご協力が欠かせません。ささいなことでも構いませんので、「おかしいな?」と思ったら警察に通報してください。  
◎栗山警察署  
☎0123-72-0110



保健福祉課  
☎ 0123-83-4750  
FAX 0123-83-3813

### 無料クーポン券で がん検診を受けよう

がんを早期に発見し、健康な生活を送っていたため、乳がん検診、子宮頸がん検診の無料クーポン券を対象年齢の方に発送しています。無料クーポン券が届いた方は同封の検診日程表を確認し、この機会にぜひ受診してください。対象者

▽乳がん検診無料クーポン券

昭和53年4月2日～昭和54

年4月1日生まれの女性

▽子宮頸がん検診無料クーポン券

平成10年4月2日～平成11

年4月1日生まれの女性

有効期限 令和2年3月31日

▽保健福祉課保健予防担当

※子宮頸がん検診、乳がん検診を町内で受診する場合は、夏のひまわり健診（6月28日、29日実施）で受けることができます。夏のひまわり健診は、特定健診（基本健診）やほかのがん検診（胃がん、肺がん、大腸がん）も一緒に受けることができます。

### 歯と口の健康週間

6月4日から6月10日は「歯と口の健康週間」です。歯と口は健康に生きていく力を支えます。生涯を通じてしっかりと噛んで食べることができるよう、80歳になっても20本の健康な歯を保つ「8020」を目指しましょう。

### たばこの煙から 子供たちを守ろう

5月31日から6月6日は禁煙週間です。受動喫煙による健康への悪影響から人々を守るために「2020年、受動喫煙のない社会を目指して」たばこの煙から子供達をまもろう」をテーマとし、国民に禁煙と受動喫煙防止を呼びかけています。

たばこのニコチンには依存性があり禁煙することは簡単ではありません。岩見沢保健所や保健福祉課で相談を受け付けているほか、牧野内科医院でも禁煙外来を行っていますので、ご相談ください。

▽岩見沢保健所

☎ 0126-20-0116

▽保健福祉課保健予防担当

☎ 0123-83-2020

### 特定疾患等医療受給 者証更新のお知らせ

特定疾患、特定指定難病、ウイルス性肝炎進行防止対策・橋本病重症患者対策およびウイルス性肝炎進行防止対策（肝炎治療特別促進事業）の医療受給者証の更新手続きを受け付けます。対象者には手続情報を直接郵送しますので忘れずに提出してください。

▽岩見沢保健所

☎ 0126-20-0115

9時30分～11時30分、13時～15時

▽岩見沢保健所由仁支所

☎ 0126-20-0115

9時30分～11時30分、13時～15時

▽岩見沢保健所

☎ 0126-20-0115

9時30分～11時30分、13時～15時

▽岩見沢保健所

☎ 0126-20-0115

9時30分～11時30分、13時～15時

▽岩見沢保健所

☎ 0126-20-0115



### ゆめっく館

☎ 0123-83-3803  
FAX 0123-83-3056  
休館日 (月)・(祝)

### おはなし会

▽6月22日(土) 14時～

ゆめっく館

▽6月25日(火) 16時～

三川会館

※おはなし会では絵本を読んだ後に、楽しい工作やゲームを行います。



### 新刊リスト

#### ▽一般書

『季節のお漬けもの』

山田奈美

『街場の平成論』 内田樹

『知らなきや損する農家の年金・保険・退職金』

林田雅夫

『暮らしを支える定番の道具134』 平松洋子

『草花刺繍』 マカベアリス

『わたしの家系図物語（ヒストリエ）』 渡辺宗貴

『好きになる免疫学』

萩原清文

『図解巣箱のつくり方かけ方』

飯田知彦

『親が喜ぶ作りおきごはん』

主婦の友社

『ナナマルサンバツ17』

杉基イクラ

『大阪ベストスポット mini』

昭文社

#### ▽小説・エッセイ

『見えない轍』 鏑木蓮

『ひと』 小野寺史宜

『もの書く人のかたわらには、いつも猫がいた』 角田光代

『湖底の城 八巻』 宮城谷昌光

『マジカルグランマ』

柚木麻子

『70歳のたしなみ』

坂東眞理子

『割れた誇り ラストライン2』

堂場瞬一

『人工知能』 幸田真音

『住友を破壊した男 伊庭貞剛伝』 江上剛

『箱の中の天皇』 赤坂真理

『カゲロボ』 木皿泉

※掲載した本は一部です。くわしくは問い合わせください。



ご存知ですか？  
「中退共」の  
退職金制度  
なら、掛金  
に国の助成  
が受けられ  
ます。

### 国の制度だから 安心・確実！

- 新規加入や掛金月額を増額する場合、掛金の一部を国が助成します。
- 掛金は全額非課税で、手数料もかかりません。

### 外部積立型だから 管理が簡単！

- 従業員ごとの納付状況や退職金試算額を事業主にお知らせします。
- 退職金は、中退共から直接従業員へ支払われます。

◎パートさんもご加入  
いただけます。

お気軽にお問い合わせください

(独)勤労者退職金共済機構  
中小企業退職金共済事業本部  
☎ 03(六九〇七)二二三四  
☎ 03(五九五五)八二二一

詳しくはホームページをご覧ください。



### まちかど伝言広場

町内で活動している  
団体などの伝言板です

### ゆにガーデン イベント情報

▼レバンガ北海道の選手  
がやってくる！

日時 6月16日(日) 10時～  
内容 関野選手・牧選手  
やレバードとレバンガ  
専属チアダンスチーム  
パシスタスピリッツが  
やってきます！フリー  
スロー大会も開催予定  
※選手は変更になる可  
能性があります。

▼ご当地キャラクター  
大集合！  
期間 6月22日(土)・23日(日)  
内容 ユニ殿・そらち姫  
をはじめご当地キャラ  
クター大集合！ご当地

キャラのお誕生会と運  
動会を開催！  
営業時間  
▽平日 10時～17時  
▽土・日曜日・祝日  
9時～17時

ゆにガーデン  
0123-82-2001

### 由仁町女性セミナー 「フリーカ」

テーマ① エアロビクス  
でダイエット！  
日時 6月13日(木) 19時  
～20時50分  
場所 健康元気づくり館  
持ち物 動きやすい服  
靴、タオル

講師 船木伸城さん  
(由仁スポーツクラブ)  
料金 500円  
申込期限 6月10日(月)

テーマ② ゆにっぴD E  
パークゴルフ大会  
爽やかな季節パークゴ



### 編集の ひとりごと

今月の表紙は、来年度  
からの認定こども園移行  
に向けて、幼稚園と保育  
園の交流事業として行わ  
れたヒップホップダンス  
です。  
元氣いっぱいの子ども  
たちが楽しくダンスを  
踊っている姿を見て、私  
も元気を分けてもらいま  
した。  
いつの時代になって  
も、子どもは元氣が一  
番！輝けゆにっぴ子！  
(地域活性課地域活性担  
当 今村)

ルフを楽しんでジンギ  
スカンを食べよう。  
日時 7月7日(日) 10時  
～12時  
場所 薫りの里パークゴ  
ルフ場ゆにっぴPA  
料金 2,000円  
※道具のレンタルは別途  
申込期限 6月28日(金)  
その他 雨天中止の際は  
健康元気づくり館で軽  
運動を行います。  
定員 各20人  
対象 町内在住・在職で  
20歳以上の女性  
その他 託児も可能で  
す。希望される方は、  
申し込みの際に申し出  
てください。  
園教育課社会教育担当  
0123-83-3904

### ウォーキングロードの案内板を設置しました

ウォーキングロードとして、由仁駅前からスタートする山形田園ウォーキングロードと三川駅前からスタートする三川薫風ウォーキングロードを設定しています。自然にあふれた約5kmのコースです。身近で気軽に楽しめる運動コースとしてご利用ください。



▲マップ1



▲マップ2

### 広報ゆにが スマホで 読めます！

QRコードから  
アプリ「マチイロ」を  
インストール！



### 広告

### 赤ちゃん

氏名	月日	保護者	住所(自治区)
齊藤 美来	4/17	賞浩	光栄(古山)

### おくやみ

氏名	年齢	月日	住所(自治区)
岡本 妙子	68	4/21	東三川(同左)
後藤 節子	91	4/27	新光(由仁9区)
菅 千ヨ子	85	4/29	東栄(由仁7区)
市川 光保	73	5/5	北栄(由仁1区)
西川 和幸	59	5/5	山楨(同左)
石川かつ子	97	5/7	川端(川端2区)
向井 清	93	5/8	中央(由仁4区)
工藤スツエ	93	5/10	本三川(同左)

(5月15日までの届出分)

### 人の動き

人口 5,134人(前月比-18人・前年比-96人)  
男性 2,451人 女性 2,683人  
世帯 2,437世帯(前月比+6世帯)  
※令和元年5月1日現在(住民基本台帳人口)

園伊部隆幸  
090-3395-4997

申込期限 6月17日(月)  
その他 大会参加料の一  
部は、社会福祉事業に  
活用させていただきま  
す。

料金 11,000円  
(プレー代)  
競技方法  
▽18ホール ストローク  
プレー  
▽ダブルペリア方式  
▽団体戦(4人) および  
個人戦  
※個人戦のみの出場可。  
団体戦参加者は自動的  
に個人戦も出場となり  
ます。

### 第35回 由仁町民ゴルフ大会

日時 6月30日(日)  
11時48分開始予定

場所 札幌ゴルフ倶楽部  
由仁コース

料金 11,000円  
(プレー代)

▽18ホール ストローク  
プレー

▽ダブルペリア方式  
▽団体戦(4人) および  
個人戦

※個人戦のみの出場可。  
団体戦参加者は自動的  
に個人戦も出場となり  
ます。

申込期限 6月17日(月)  
その他 大会参加料の一  
部は、社会福祉事業に  
活用させていただきま  
す。

園伊部隆幸

090-3395-4997



# 暮らしのCalendar

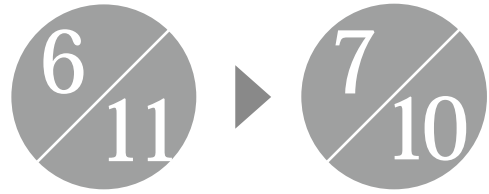

日	月	火	水	木	金	土	
<p><b>毎週の行事</b></p> <p><b>月</b> 健康・栄養相談室 げんき館 10:00-12:00</p> <p><b>水</b> げんき塾 げんき館 10:30-11:30</p> <p><b>金</b> げんき塾 三川会館 10:30-11:30</p>		<p>●ふまねっと健康づくり教室 げんき館 10:00- あかり館 13:30-</p>	<p>●わくわくひよこ組 由仁保育園 10:00~11:30</p> <p>●地産地消の日</p>	<p>☎女性セミナー フィーカ (エアロビクス)</p>	<p>●子育てサロン ぞうさん広場 「ベビーマッサージ」 由仁保育園 10:00-12:00</p> <p>●無料法律相談会 げんき館 13:00-16:00</p>	<p>●手話サークルつぼみ げんき館 10:00-11:30</p>	
<p>☎ゆにガーデン レバンガ北海道</p> <p>🏠由仁消防団 春季演習</p>		<p>●ふまねっと健康づくり教室 川端消防会館 10:00-</p>	<p>●わくわくたまご組 由仁保育園 10:00~11:00</p> <p>🏠認知症カフェ 「囲炉裏庵」</p>	<p>🏠認知症カフェ 「こもれび」</p>	<p>●子育てサロン ぞうさん広場 「読み聞かせ」 由仁保育園 10:00-12:00</p>	<p>●手話サークルつぼみ げんき館 10:00-11:30</p> <p>☎おはなし会</p> <p>☎ゆにガーデン ご当地キャラ →6月23日まで</p>	
		<p>●ふまねっと健康づくり教室 げんき館 10:00- あかり館 13:30-</p> <p>☎おはなし会</p>	<p>●わくわくひよこ組 由仁保育園 10:00~11:30</p> <p>●夏のひまわり健診 三川会館 6:30-10:30受付</p>	<p>●夏のひまわり健診 げんき館 6:30-10:30受付</p>	<p>●子育てサロン ぞうさん広場 「ママの日」 由仁保育園 10:00-12:00</p> <p>●夏のひまわり健診 げんき館 6:30-10:30、 13:00-15:00受付</p>	<p>●夏のひまわり健診 げんき館 6:30-10:30、 13:00-14:00受付</p>	
<p>●三川保育園 運動会 9:00-12:00</p> <p>☎由仁町民 ゴルフ大会</p>	<p>●すくすくサロン げんき館 10:00-11:30</p> <p>●乳幼児健診 げんき館 13:00-14:30受付</p> <p>🏠粗大ごみ収集日</p>	<p>●ふまねっと健康づくり教室 川端消防会館 10:00-</p>	<p>●わくわくたまご組 由仁保育園 10:00~11:00</p> <p>🏠粗大ごみ収集日</p>		<p>●子育てサロン ぞうさん広場 「散歩の日」 由仁保育園 10:00-12:00</p> <p>🏠粗大ごみ収集日</p>	<p>●手話サークルつぼみ げんき館 10:00-11:30</p>	
<p>●由仁保育園 運動会 9:00-12:00</p> <p>☎女性セミナー フィーカ (パークゴルフ)</p>	<p>●行政相談 げんき館 13:00-15:00</p>	<p>●ふまねっと健康づくり教室 げんき館 10:00- あかり館 13:30-</p> <p>🏠ニューモラル 生涯学習公開 セミナー</p>	<p>●わくわくひよこ組 由仁保育園 10:00~11:30</p>	<div style="border: 1px solid black; padding: 10px;"> <p><b>町税 納期限 7/1(月)</b></p> <p>-----</p> <p>・町道民税第1期 →問い合わせは住民課税務担当まで</p> </div>			

- 🏠 ... 暮らしの情報(6~10P)
- ☎ ... ゆめっく館(13P)
- ☎ ... まちかど伝言広場(14~15P)

**ユンニの湯 由仁町民無料の日**

7月3日(水)から5日(金)の3日間、由仁町民は入館料無料になります。

※利用の際は、住所を確認できるものを提示してください。