



広報

Hokkaido Yuni Town

ゆに

平成31年

1

2019年
No.729

由仁をアツく!



北海道日本ハムファイターズ 2019由仁町応援大使決定!

小さくてもキラリ、人が輝き、町が輝くために



議 会

由仁町議会議長
熊林 和男

昨年、北海道は未曾有の災害に見舞われました。当町も農業施設の倒壊、道路の陥没など大きな被害を受けました。とりわけ電力供給が遮断されたブラックアウトは道民誰もが予測不能な事態でした。町は毎年防災訓練を実施していますが、町民の

候にも非常に大きな影響を受けました。6月中旬から7月中旬にかけての低温と日照不足によって当町の主力農産物である米の生育が進まず、9月以降は天候に恵まれたものの、農林水産省によりますと12月発表の北海道全体の作況指数は「90」で、不良といわれる「94」を下回ったのは平成21年以来9年ぶりのことでありました。その中でも当町を含む南空知の作況指数は「87」で、道内最低となりました。

また、これが縁となり同じく愛知県の「GTS協同組合」が北海道出張所の設置を当町に決めました。移住・定住に欠かせない就労の場が増えることは、大変喜ばしいことです。今年4月には統一地方選挙が予定されており、選挙までに残された私の任期は残りわずかです。わがまち由仁町にとって、は依然として厳しい状況が続きますが、希望を絶やさず、全力で町政運営に取り組んでまいります。

町民のみなさんには輝かしい新年を健やかに迎えたいとお喜び申し上げます。また、日ごろから議会に対して格別なご理解とご支援をいただき厚くお礼申し上げます。早いもので私が議長に就任してから3年8か月が経過し、任期もあと僅かとなりました。二元代表制の一翼を担う議会の代表としての重責を痛感しながら、同僚議員とともに町政の推進にまい進してまいりました。心洗われる新年を迎え、残りの任期まで気を引き締めその職責を果たす所存です。

近年の社会経済情勢を見ると、国内景気は緩やかな上昇により高水準を保ち、雇用や所得環境が改善されているとされています。しかし、将来への不安から消費が伸び悩み、民間企業における非正規職員の増加傾向などを見ると、心にゆとりをもつて生活している人はどれほどいるのでしょうか。現実、「都市と地方」、「高所得者層と低所得者層」の生活格差は一層広がっている感じがします。本年10月には消費税率の引き上げが予定されていますが、政府が負担軽減措置として2兆円規模の景気対策を錦の御旗とする姿勢にも不明な点が残ります。

また、昨年末にTPP11が発効、農業に自由化の波が押し寄せ不安視されますが、農業者のみなさんは「命の産業」である農業に誇りをもち、日々ひた向きにご努力されておられますことに心から敬意と感謝を申し上げます。そして本年の豊穰をご祈念申し上げます。本年は新元号となる歴史的な年であり、春には町長・町議会議員の選挙が行われます。議会も一度リセットされ、新たな構成となります。

また、日ごろから議会に対して格別なご理解とご支援をいただき厚くお礼申し上げます。早いもので私が議長に就任してから3年8か月が経過し、任期もあと僅かとなりました。二元代表制の一翼を担う議会の代表としての重責を痛感しながら、同僚議員とともに町政の推進にまい進してまいりました。心洗われる新年を迎え、残りの任期まで気を引き締めその職責を果たす所存です。

また、昨年末にTPP11が発効、農業に自由化の波が押し寄せ不安視されますが、農業者のみなさんは「命の産業」である農業に誇りをもち、日々ひた向きにご努力されておられますことに心から敬意と感謝を申し上げます。そして本年の豊穰をご祈念申し上げます。

また、昨年末にTPP11が発効、農業に自由化の波が押し寄せ不安視されますが、農業者のみなさんは「命の産業」である農業に誇りをもち、日々ひた向きにご努力されておられますことに心から敬意と感謝を申し上げます。そして本年の豊穰をご祈念申し上げます。

年 頭 の

ご 挨拶

行 政

由仁町長
松村 諭



新 年 あ け ま し て

町民のみなさんにおかれましては、希望に満ちた輝かしい新年をお迎えのこととお喜び申し上げます。

昨年9月に台風21号と北海道胆振東部地震という2つの自然災害がほぼ同時に発生し、当町でも数十年ぶりに大きな被害を受けました。ここ数年、全国各地で大きな災害が相次ぐ中、「災害に強いまち」であるとの思いを強くしてまいりましたので驚きを隠すことができませんでした。が、亡くなった方や大きなけがを負った方がいなかったのは、不幸中の幸いであつたと言えるのではないのでしょうか。この地震では、当町に隣接する厚真町をはじめ、全道各地で41人の方が尊い命を落とされました。改めて哀悼の意を表しますとともに被害にあわれた方々にお見舞い申し上げます。

青年友好都市である愛知県碧南市の日進工業株式会社が旧三川小学校校舎を購入し、株式会社チユプチニカを設立しました。当町にある様々な資源を使い「IT」と融合させた新しいビジネスモデルの創出が期待されています。また、これが縁となり同じく愛知県の「GTS協同組合」が北海道出張所の設置を当町に決めました。移住・定住に欠かせない就労の場が増えることは、大変喜ばしいことです。今年4月には統一地方選挙が予定されており、選挙までに残された私の任期は残りわずかです。わがまち由仁町にとって、は依然として厳しい状況が続きますが、希望を絶やさず、全力で町政運営に取り組んでまいります。

また、昨年末にTPP11が発効、農業に自由化の波が押し寄せ不安視されますが、農業者のみなさんは「命の産業」である農業に誇りをもち、日々ひた向きにご努力されておられますことに心から敬意と感謝を申し上げます。そして本年の豊穰をご祈念申し上げます。

町・道民税の 申告・確定申告の ご準備を

申告期間
3月15日(金)
まで

税金は、私たちの生活を支える大切な財源です。2月から平成31年度の所得税の確定申告と町・道民税の申告が始まります。還付申告は2月1日(金)から、確定申告は2月18日(月)からとなります。いずれも3月15日(金)まで受け付けます。別図フローチャートをご参考に、ご自身での申告が必要なのかを確認し、判定1・判定2になった方は申告をお願いします。※チャートはあくまで目安です。くわしくは役場税務担当までお問い合わせください。

☎ 0123-83-3902

フローチャートは7Pにあります

1 配偶者控除の見直し

個人住民税の平成31年度課税分の主な変更点

改正前の配偶者控除額は33万円(老人配偶者は38万円)でしたが、改正後は申告者の合計所得金額に応じて次の表の控除額となります。また、申告者の合計所得金額が1,000万円を超える場合、配偶者控除は適用されなくなりました。

表1 個人住民税計算における配偶者控除額【単位:円】

※所得税とは控除が異なります。

申告者の合計所得金額 (給与収入に換算した額)	配偶者控除額	
	一般	老人
900万以下 (1120万以下)	33万	38万
900万超～950万以下 (1120万超～1170万以下)	22万	26万
950万超～1,000万以下 (1170万超～1220万以下)	11万	13万
1,000万超 (1220万超)	適用なし	



北海道日本ハムファイターズ 2019年 由仁町応援大使が決定!



© H.N.F.

11月24日、札幌ドームで行われた「ファンフェスティバル2018」で、由仁町応援大使として就任する選手が決定しました。

応援大使とは、北海道日本ハムファイターズの選手が道内の市町村の地域おこしを手伝うというもので、由仁ファイターズキャプテンの寺澤陽くん(由仁小学校6年)が見事、上原選手、清宮選手を引き当てました。両選手は1月から1年間、由仁町の応援大使として活躍していただきます。町民全員でファイターズが日本一を成し遂げられるよう全力で応援しましょう。

選手プロフィール

上原健太 選手

出身	沖縄県うるま市
生年月日	1994年3月29日(24歳)
身長/体重	190cm / 83kg
投球・打席	左投左打
ポジション	投手
プロ入り	2015年ドラフト1位

清宮幸太郎 選手

出身	東京都
生年月日	1999年5月25日(19歳)
身長/体重	184cm / 102kg
投球・打席	右投左打
ポジション	一塁手、左翼手
プロ入り	2017年ドラフト1位

贈呈式

12月11日、球団職員より両選手のサイン入りユニフォームと等身大パネルが贈呈されました。



スタート

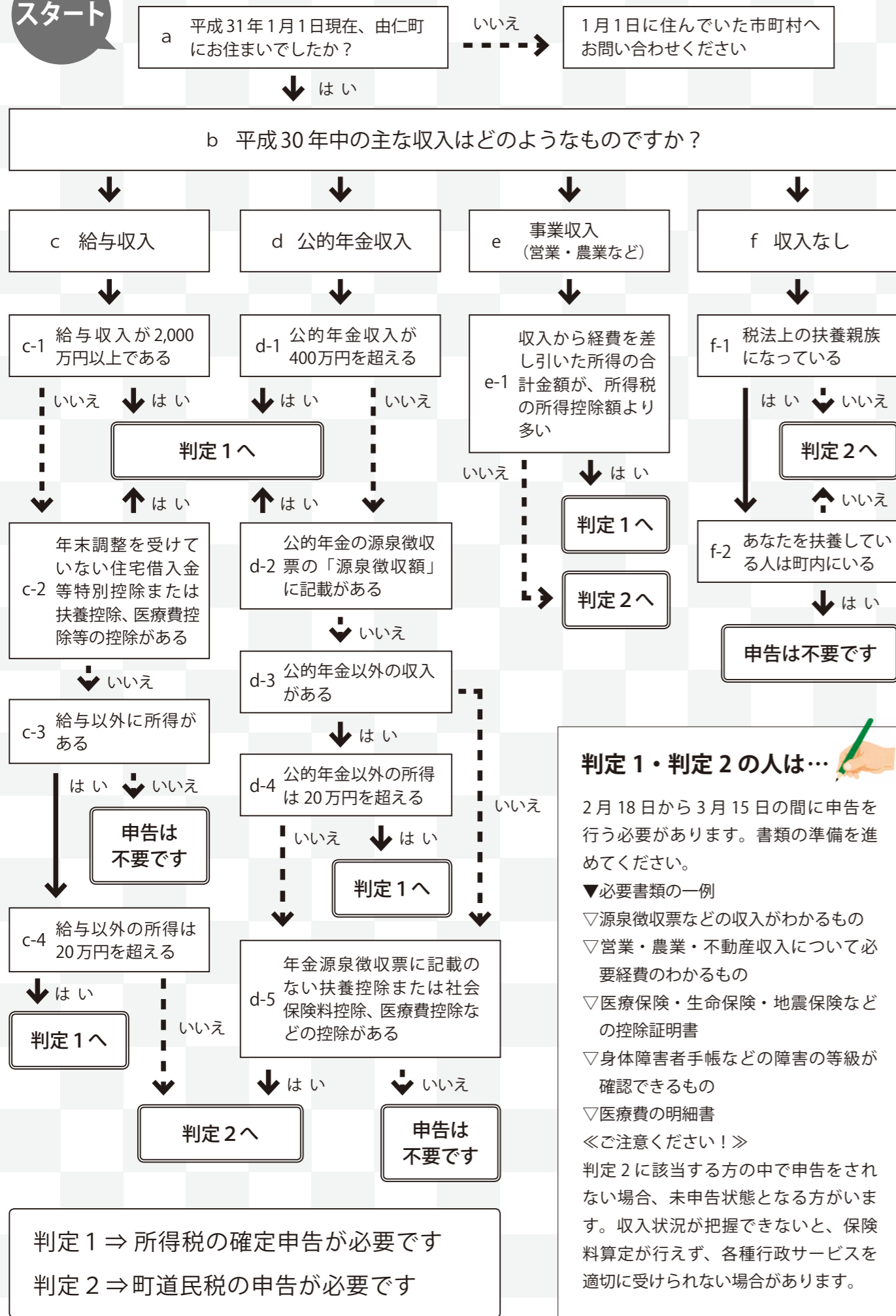

判定1・判定2の人は…

2月18日から3月15日の間に申告を行う必要があります。書類の準備を進めてください。

- ▼必要書類の一例
 - ▽源泉徴収票などの収入がわかるもの
 - ▽営業・農業・不動産収入について必要経費のわかるもの
 - ▽医療保険・生命保険・地震保険などの控除証明書
 - ▽身体障害者手帳などの障害の等級が確認できるもの
 - ▽医療費の明細書
- 《ご注意ください!》

判定2に該当する方の中で申告をされない場合、未申告状態となる方がいます。収入状況が把握できないと、保険料算定が行えず、各種行政サービスを適切に受けられない場合があります。

2 配偶者特別控除の見直し

配偶者特別控除の対象となる配偶者の合計所得金額の範囲が、合計所得金額76万円未満から123万円以下に拡大されました。

また、申告者の合計所得金額にに応じて、配偶者特別控除額が次の表のとおり区分されました。



表2 個人住民税計算における配偶者特別控除額【単位：円】

※所得税とは控除が異なります。

配偶者の合計所得金額 (給与収入に換算した額)	申告者合計所得金額		
	900万	900万超～950万以下	950万超～1000万以下
38万超～90万以下 (103万超～155万以下)	33万	22万	11万
90万超～95万以下 (155万超～160万以下)	31万	21万	11万
95万超～100万以下 (160万超～166.8万未満)	26万	18万	9万
100万超～105万以下 (166.8万超～175.2万未満)	21万	14万	7万
105万超～110万以下 (175.2万超～183.2万未満)	16万	11万	6万
110万超～115万以下 (183.2万超～190.4万未満)	11万	8万	4万
115万超～120万以下 (190.4万超～197.2万未満)	6万	4万	2万
120万超～123万以下 (197.2万超～201.6万未満)	3万	2万	1万

ご存知ですか? 「中退共」の退職金制度なら、掛金に国の助成が受けられます。

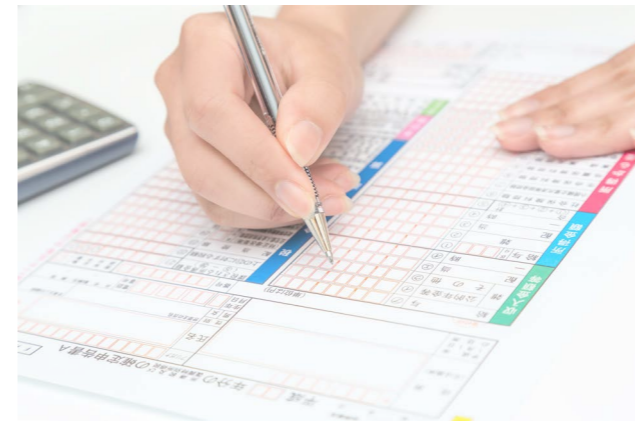
国の制度だから安心・確実!

- 新規加入や掛金月額を増額する場合、掛金の一部を国が助成します。
- 掛金は全額非課税で、手数料もかかりません。

外部積立型だから管理が簡単!

- 従業員ごとの納付状況や退職金試算額を事業主にお知らせします。
- 退職金は、中退共から直接従業員へ支払われます。

◎パートさんもお加入いただけます。

お気軽にお問合せください
(独)勤労者退職金共済機構
中小企業退職金共済事業本部
☎03(六九〇七)二三四
☎03(五九五五)八二二一

詳しくはホームページをご覧ください。 [中退共](#) [検索](#)

12/2

由仁ライオンズクラブ
50周年記念で復興支援



12月2日、文化交流館で、由仁ライオンズクラブ（会長 伊部隆幸）主催のライオンズクラブ50周年記念事業が開催されました。北海道胆振東部地震復興支援チャリティーとして行われ、会場には約270名が参加しました。バンドによる生演奏や抽選会が行われ、会場は大きく盛り上がりました。

今回集まった収益金は、安平ライオンズクラブと由仁町に寄附されました。



12月14日、集まった収益金のうち30万円を由仁町に寄附していただきました。

11/26

キラリ輝く楽しい学校に



ゆに教育の日の関連事業として、夢づくり子ども教育委員会が11月26日に行われました。小中学生14人が「一日子ども教育委員」に任命され、「みんなで進めよう！ いじめのない、楽しい仲間づくり」をテーマに、仲間づくりやいじめ問題について2つの班でグループワークを行い、各学校の取り組みや課題点、解決策などについて意見交換を行いました。

11/27

新米の寄贈



11月27日、JAそらち南青年部（吉田篤史部長）が町内の小中学校と保育園、幼稚園を訪れ、今年収穫した新米ななつぼし（1袋1kg入）を児童生徒・園児全員に寄贈しました。

10/27

保育園・幼稚園で
たくさんのイベント

10月末から12月にかけて、町内の保育園・幼稚園で生活発表会やお遊戯会、おもちつき会が行われました。



△由仁保育園生活発表会



△由仁幼稚園お遊戯会



△三川保育園おもちつき会



△由仁幼稚園おもちつき会

12/4

笑顔のもちつき会

12月4日、健康元気づくり館で、由仁ライオンズクラブ・由仁町社会福祉協議会・社会福祉法人長沼陽風会主催のお楽しみもちつき会が行われました。会場には170人が集まり、今年で3回目のおもちつき会を楽しみました。

幼稚園・保育園の園児からは歌の発表があり、かわいらしい歌声に参加者は目を細めていました。



町立診療所と老健ひだまりの運営状況

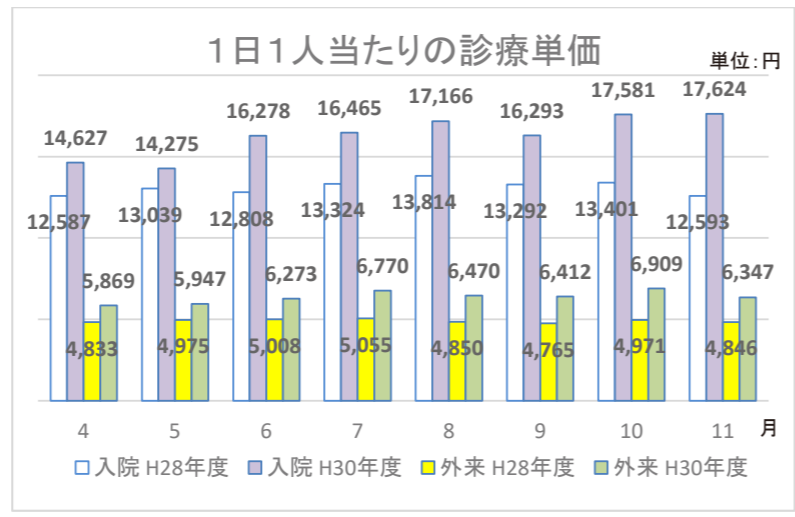

平成30年3月にオープンしてから間もなく1年を迎える町立診療所と老健ひだまり。これまでの取り組みや運営状況をお知らせします。

町立診療所では、昨年4月に総合診療医の島田医師を迎え、「かかりつけ医」の役割の充実を図っています。5月には訪問診療を、7月には訪問リハビリテーションを開始し、11月末の利用者は訪問診療18人、訪問リハビリテーション5人。訪問看護ステーションやデイサービス、ヘルパー、ケアマネジャーと連携した在宅医療に取り組んでいます。

平成30年11月までの診療状況を平成28年度と比較すると、長期入院患者は減少し平均在院日数が30日未満となりましたが、入院稼働率は7割を維持しています。また、1



▷理学療法士によるリハビリテーション

老健ひだまりは、リハビリテーションなどを提供しながら個々の状況にあった生活への復帰を目指す入所定員29人の介護老人保健施設です。町立診療所の3階部分に併設しています。

オープン当初の入所者は5人でしたが、11月末までに13人に増えました。今年度末までに入所者20人を目指します。

また、家族の急な外出や休養のときなどに利用することができるように、空き部屋を活用した短期入所（ショートステイ）を11月から開始しました。

日当たりの外来受診者数は微増ながらも、1日1人当たりの診療単価は外来・入院ともに大きく増加し、入院稼働率の上昇と在宅医療の取り組みの効果がうかがえます。

このほか、毎週水曜日は午後の外来診療を休止し、入院調整や診療体制の検討のほか経営分析などを協議・検討し、経営改善に努めています。



▷訪問診療に向かう島田医師



▽ちぎり絵に取り組む入所者

今後は・・・

これまで町立病院では、毎年生じる収支不足に対して、一般会計の繰出金を増額して補ってききました。

平成28年度に策定した町立病院新改革プランでは、診療報酬の低い療養病床を介護老人保健施設に移行することにより、介護報酬の安定的な収入が見込まれ、全体の収益が病床転換以前よりも上昇すると推計しています。今後は、この推計値を実現する運営を展開しながら収支のバランス

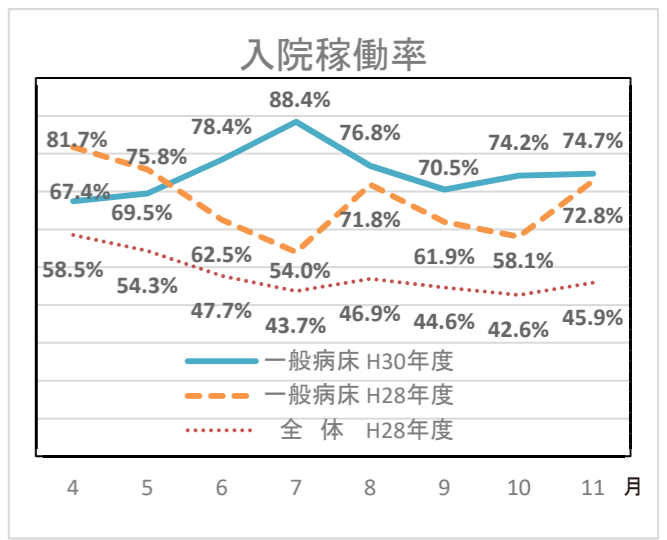
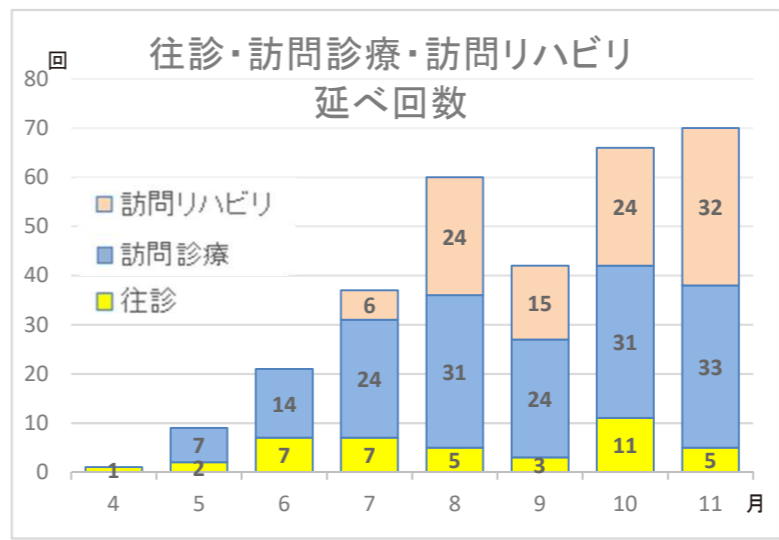

を整え、一般会計の負担をできる限り軽減するよう健全経営に努めるとともに、町民のみなさんに施設の取組状況などを知っていただく機会として希望する団体に医師が出向いての座談会を開催していきます。

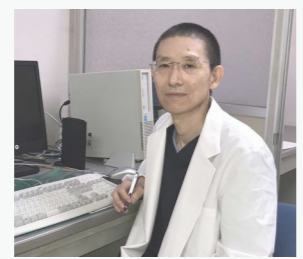

小端順一 所長

住み慣れた地域で安心して過ごせるよう、地域包括ケアシステムの中核を担いながら、スタッフ一丸となって町民のみなさんに寄り添った医療と介護を提供します。

◆ 由仁町での新しい年

明けましておめでとうございます。本年もどうぞよろしくお願いたします。

昨年9月末に由仁町に移り住んでから瞬く間に3か月が過ぎ、初めての新年を迎えました。協力隊着任当初には様々な不安がありましたが、暖かく迎え入れてくれた由仁町のみなさんの存在が大きな心の支えとなり活力となっています。この場をお借りして、心より感謝申し上げます。

昨年は私にとってまさに変化の年となりました。協力隊就任を初めとして、由仁町へ移住し、車を運転するようになり、機械音痴でありながらFacebookを始めるなど、挙げればきりがありません。

今年は昨年以上に由仁町の魅力を見つけ、町外や道外に向けても由仁を知る“きっかけ”となるようなPRをしていきたいです。

さて、朝晩の冷え込みがまた一層深まりました。

1月下旬、関東では気の早い梅の花がちらほらと咲き始める頃です。小さな春の到来を告げる梅の花。その花をみてホッとしたいところではありますが、北海道ではまだまだ先のことになりそうですね。体調の崩しやすい季節です。みなさん、風邪などひかれませんようにお気を付けください。

それでは最後にもう一度、本年もよろしくお願申し上げます。

昨シーズン、由仁町に丹頂鶴が来ていたそうですね。驚きました。今期も来てくれることを願っています。
(画 石塚あゆみ)



由仁町
地域おこし協力隊

隊員だより

第49号

石塚 あゆみ

E-mail ayuni.kyoryoku@gmail.com

北海道での梅の開花はいつごろでしょうか？ずいぶん気が早いようですが、春が待ち遠しいです。
(画 石塚あゆみ)



職員を募集します

一般事務職員（社会人経験者）

採用予定日 平成31年4月1日

採用予定人数 若干名

受験資格

▽年齢・履歴（次のすべてに該当する者）

①昭和59年4月2日から平成3年4月1日までに生まれた者

②民間企業等における職務経験（※）を5年以上有する者

※「民間企業等における職務経験」には、会社員、国家公務員、地方公務員、団体職員、自営業者（アルバイト、契約社員等を含む）として、1週間につき30時間以上の勤務を1年以上継続した期間を算入し、当該期間が複数ある場合は通算します。ただし、同一期間に複数の職務に従事した場合は、いずれか一つの職歴に限ります。

▽普通自動車運転免許を所有している者

▽採用時に由仁町内に居住できる者

▽心身ともに健康である者

▽地方公務員法第16条による欠格条項に該当しない者

土木技術職員

採用予定日 平成31年4月1日

採用予定人数 1人

受験資格

▽年齢・履歴（次のいずれかに該当する者）

①昭和59年4月2日以降に生まれた者で、1級土木施工管理技士または2級土木施工管理技士の資格を有する者

②土木に関する専門課程を修め、平成元年4月2日以降に生まれた者で、工業高等専門学校もしくは大学を卒業した者、または平成31年3月31日までに卒業見込みの者

▽普通自動車運転免許を所有している者

▽採用時に由仁町内に居住できる者

▽心身ともに健康である者

▽地方公務員法第16条による欠格条項に該当しない者

給与・申込方法等（共通）

給与 職員の給与に関する条例等によります。（民間企業等の経験年数による加算があります）

申込期間 1月31日(木)まで（必着）

提出書類 履歴書（日本工業規格A4版）、身上書、面接調書、職務経歴等記載シート

※身上書、面接調書、職務経歴等記載シートは総務課で配布。郵送または由仁町ホームページ「職員採用情報」ページからダウンロードも可能です。

(http://www.town.yuni.lg.jp/01020101somu_syomu06_syokuinsaiyo.html)

書類選考 受付後、書類選考を行います。

試験日 書類選考のうえ、2月中旬に実施。

試験方法 教養、事務能力、適性、論文試験および面接。論文試験のテーマは試験日当日に発表。

申し込み・問い合わせ 総務課庶務・財政担当 ☎0123-83-2111



- 総務課 ☎ 83-2111
- 住民課 税務 ☎ 83-3902
- 住民課 環境・交通 ☎ 83-3903
- 住民課 戸籍・国保 ☎ 83-3903
- 教育課 ☎ 83-3904
- 地域活性課 ☎ 83-2112
- 農業委員会事務局 ☎ 83-2113
- 産業振興課 ☎ 83-2114
- 建設水道課 上下水道 ☎ 83-2115
- 建設水道課 土木・建築 ☎ 83-2116
- 保健福祉課 (健康元づくり館内) ☎ 83-4750
- 町立診療所 ☎ 83-2031
- 老健ひだまり ☎ 76-7735
- 南空知消防組合由仁支署 ☎ 83-2388

税・年金

国民年金情報

20歳になったら国民年金

日本国内にお住まいの20歳以上60歳未満のすべての方は、国民年金に加入して保険料を納付する義務があり、将来年金を受け取る権利があります。

国民年金は、老後の生活保障だけではなく、病気やけがで重い障がいが残ったりしたときにも受け給することができ、思いがけない人生の「万が一」

もサポートする公的年金制度です。

国民年金の加入者は3種類

- ▽第1号被保険者 自営業、農林漁業、厚生年金に加入していないパート・アルバイト、学生、無職の方
- ↓加入手続きや保険料の納付は自分で行います。
- ▽第2号被保険者 厚生年金や共済組合に加入している会社員や公務員の方
- ↓加入手続きや保険料の納付は勤務先の事業所が行います。
- ▽第3号被保険者 第2号被保険者に扶養されている配偶者

加入手続きや保険料の納付は自分で行います。

▽第2号被保険者

厚生年金や共済組合に加入している会社員や公務員の方

↓加入手続きや保険料の納付は勤務先の事業所が行います。

▽第3号被保険者

第2号被保険者に扶養されている配偶者

病人看護

③その他保育が必要と認められる場合

入園日 4月1日(月)

※年度途中の入園申し込みは、入園予定日の7日前までです。

開園日 月曜日～土曜日

(祝日と年末年始を除く)

保育時間

7時30分～18時30分

※延長保育あり

※就労などの時間に応じ認定を受けた「標準時間」と「短時間」の2つの利用区分の範囲内で利用できます。

保育料 4月から8月は平成30年度の、9月から3月は平成31年度の

市町村民税所得割課税額(父および母の合算額)で決定します。

※祖父母と同居していたり、健康保険が一緒の場合などは、祖父母の

市町村民税所得割課税額も合算して算定します。

保育園

▽由仁保育園

(本町318番地)

定員80人

▽三川保育園(三川泉町201番地の7)

定員40人

必要書類

①支給認定申請書兼入所申込書、生活健康調査票

②就労証明書または診断書

※申込書などの各様式は健康元づくり館、各保育園にあります。

申込期間 1月8日(火)～2月8日(金)

☎ 保健福祉課福祉・児童担当

↓加入手続きや保険料の納付は配偶者の勤務先の事業所が行います。

第1号被保険者の方へ

▽加入手続き先

住民課戸籍・国保担当

▽保険料

月額16,340円

(平成30年度)

▽保険料の猶予・免除 学生であったり、収入が少ないために保険料を納めることが困難な場合は、申請により保険料の納付が猶予・免除となる制度があります。この申請を行わないで未納のままにしておくと、老後に年金を受けられなくなったり、障害基礎年金が受

け取れないなど思わぬ事態を招くことがありますのでご注意ください。

第1号被保険者への種別変更

▽第2号被保険者の配偶者が退職により厚生年金や共済組合の加入者でなくなった場合や、ご本人の収入の増加などにより配偶者の扶養から外れた場合には第1号被保険者になりますので、必ず第1号被保険者への種別変更届を提出してください。

☎ 0126-225804

☎ 0126-225804

子育て情報メール配信に登録しませんか?

0歳から小学校就学前のお子さんがいる保護者に向け、子育てに関する情報をメールで配信しています。忙しくて子供の予定を忘れがちな方や、子育てに関する情報を得たい方はぜひ登録してください。

登録方法

件名に対象となるお子さんの名前を入力し、genkan@town.yuni.lg.jpへ空メールを送信してください(QRコードを利用の場合はこちら)。

▼QRコード



福祉・介護

認知症カフェ

囲炉裏庵新春企画

1月の囲炉裏庵は「新春企画 由仁そして三川で踏ん張るぞ」(仮)を行います。

町立診療所の島田医師による在宅療養を支える



※登録完了メールが届かない場合は、迷惑メール設定を確認後、保健福祉課までご連絡ください。

☎ 0126-225804

☎ 0126-225804

子育て

平成31年度 保育園入園募集

保育園の利用を希望される方は、申請手続きが必要ですが、町では、認定申請と入園申し込みを同時にいたしますので、必要書類を確認のうえ、提出してください。

入園資格

平成31年4月1日現在、生後6か月以上の乳幼児で、次のいずれかに該当する場合

- ①保護者の就労
- ②保護者の病気や長期の

取り組みについての講話や、認知症の人に接するときのワンポイント劇を予定しています。

私たちの生活に身近な在宅療養や認知症について、ともに考えてみませんか。

日時 1月23日(水) 13時～15時

場所 三川あかり館

☎ 0123-767828

☎ 0123-767828



高齢者などの冬の生活支援

町では、灯油などの高騰で冬期間の生活費に影響がある世帯に、採暖に必要な費用の一部を助成します。

助成内容 由仁町共通商
品券5,000円分
(1世帯あたり)
助成対象世帯
下表の①～③の要件をすべて満たす世帯
※次に該当する場合は除きます。

- (1)世帯員全員が医療機関・福祉施設等に入院・入所している場合
- (2)世帯員全員が自宅以外に生活の本拠を有している場合
- (3)世帯員が生活保護法による保護費を受給している場合
- (4)世帯員が平成30年度市町村民税を課税されて

冬の積雪寒冷期交通安全運動

1月6日(日)から1月15日(火)まで、冬の積雪寒冷期交通安全運動が実施されます。特にこれからの厳冬期はスリップ事故が多発し、痛ましい交通事故故死につながるケースも増えています。スピードダウンで、安全・安心な町を目指しましょう

指定ごみ袋のお知らせ

三川市街地区で取り扱っている南空知公衆衛生組合の指定ごみ袋は、「セイコーマート三川店」のほか、新たに三川駅前「黒川薬房」でも取り扱っています。

町民課環境・交通担当

いる者に扶養されている場合

(5)世帯員が町から賦課された各種税等を滞納している場合
申請方法 1月15日(火)から3月15日(金)までに印

鑑を持参のうえ、健康元気づくり館または三川郵便局で申請してください。
町保健福祉課福祉・児童担当

① 居住要件	平成30年11月1日現在、由仁町に住民基本台帳があり、申請日に現に由仁町に居住している。	
② 収入等要件	平成30年度町民税非課税世帯で、その世帯員いずれもが平成29年分の課税対象収入779,300円以下である。	
③ 世帯要件	ア 高齢者世帯	世帯員全員の年齢が満65歳以上
	イ 障がい者世帯	身体障害者手帳1級または2級、療育手帳A判定、精神障害者保健福祉手帳1級の交付を受けている者が属する世帯
	ウ ひとり親世帯	満18歳未満の児童を養育しているひとり親世帯

その他

陸上自衛隊第7音楽隊定期演奏会

日時 3月9日(土) 18時～
場所 北広島市芸術文化ホール
料金 無料

応募による入場整理券が必要です。くわしくは、ホームページ(<http://www.mod.go.jp/gsd/nae/7d/event.html>)をご覧ください。
町陸上自衛隊第7師団
広報・渉外班
☎0123-235131
(内線2247)

働いている調理師のみなさんへ

調理業務に従事している調理師は2年ごとに調理従事場所を届け出なければならぬと調理師法で定められており、今年が届出が必要な年です。次の施設、店舗で調理業務に従事している方は「調理師業務従事者届」を提出してください。

- ▽寄宿舍、学校、病院、事業所、社会福祉施設、介護老人保健施設、矯正施設、その他多数人に飲食物を調理して供与している施設
- ▽飲食店営業、魚介類販売業、そうざい製造業

届出先
由仁町川端1030番地 ポイントショップひらお(北海道全調理師会由仁支部)
※インターネットでの届

生活

消費生活相談室

不在通知のショートメールに注意!

大手宅配業者をかたり「不在通知」「出荷完了メール」「商品発送のお知らせ」などの件名でショートメールを送り、図のように偽サイトのURLに誘導し、コンピュータウイルスに感染させる被害が相次いでいます。

注意事項

- ▽不審なURLへのアクセスはやめましょう。
- ▽個人情報盗み取られるだけでなく、本人になりすましてネットで買い物をされ、代金を

請求されることもあります。

▽通信販売で商品を購入したなど心当たりがある場合は直接事業者へ問い合わせを確認しましょう。

▽困ったときは、南空知消費生活相談室にご連絡ください。

☎南空知消費生活相談室
0123-7213581

お客様宛にお荷物のお届けにありがとうございました。下記よりご確認ください。
[http://\[redacted\]-ose.com/](http://[redacted]-ose.com/)

△メール本文の例

仕事休もつ化計画知ってますか?

年次休暇の取得は、会社に申し出ることが必要です。仕事を計画的に進めるのと同様に、年次休暇についても職場と調和を図り、計画的に取得しましょう。

▽仕事をチームで行い、情報共有を図ることで休みやすい職場環境にしましょう。
▽会社の休日にプラスワンして、連続休暇にしましょう。





保健福祉課
☎ 0123-83-4750
FAX 0123-83-3813

ノロウイルスの感染を予防しましょう

ノロウイルスは感染力が強く、ほとんどが手や食品を介して感染します。感染すると1〜2日の潜伏期間の後、吐き気、おう吐、腹痛、下痢などの症状がでます。多くはすぐに回復しますが、回復後も1週間から1か月の間は便の中にウイルスが残っていますので、注意が必要です。

予防のポイント

- ①流水、石けんによる手洗い
- ②食品調理時の十分な加熱
(中心温度85℃以上で90秒以上)
- ③調理器具の十分な消毒

二次感染に注意!

感染者のおう吐物や便の処理が不適切で残ってしまった場合、乾燥して空気中にウイルスが漂い、二次感染することがあります。おう吐物や便、拭き取りに使用したタオルなどは密閉して処理しましょう。消毒には次亜塩素酸ナトリウム(市販の家庭用塩素系漂白剤を薄めたもの)が有効です。
☎保健福祉課保健予防担当



子育て支援センター

☎ 0123-83-2173
FAX 0123-76-7003

2月のわくわくたまご・ひよこぐみ

- ▼わくわくたまごぐみ
▽2月6日(水) 10時〜11時
雪あそび
 - ▽2月20日(水) 10時〜11時
簡単おやつづくり
 - ▼わくわくひよこぐみ
▽2月13日(水) 10時〜11時30分
そりあそび
 - ▽2月27日(水) 10時〜11時30分
簡単おやつづくり
- 場所 由仁保育園
料金 150円(毎回受付時徴収)
申込期限 1月25日(金)
※たまごぐみは1歳、ひよこぐみは2歳から就学前まで
の子どもとその保護者が参加できます。



ゆめっく館

☎ 0123-83-3803
FAX 0123-83-3056
休館日 (月)・(祝)

子ども映画会・おはなし会

- ▼子ども映画会
▽1月19日(土) 14時〜
「おしりたんでい ちいさなしょちょうのだいピンチ!」 20分
 - ▼おはなし会
▽1月12日(土) 14時〜
ゆめっく館
 - ▽1月22日(火) 16時〜
三川会館
 - ▽1月26日(土) 14時〜
ゆめっく館
- ※おはなし会では絵本を読んだ後に、楽しい工作やゲームを行います。

未来に続く公共交通

雪が積もり、すっかり冬景色になりました。路面状況が悪く、運転するのも億劫になる季節ですが、公共交通を利用すれば気楽に移動できます。特にこの時期は、町外でも様々なイベントが開催されます。公共交通に乗りながら、いつもと違う冬を過ごしてみませんか。

IWAMIZAWA ドカ雪まつり		とまこまいイルミネーション TOMAILLU SQUARE 2018	
日時	2月16日(土)・17日(日)	日時	2月14日(木)まで
場所	岩見沢駅東市民広場 (岩見沢駅から徒歩1分)	場所	JR苦小牧駅南口駅前広場 (苦小牧駅から徒歩1分)
内容	人間ばん馬やカーリングなど 様々なイベントを行います。	内容	道内最大級のドーム状イルミネーション で幻想的な空間をお楽しみください。

新刊リスト

▼一般書

『暮らしの「もやもや」整理術』
松尾たいこ

『日本の最も美しい赤レンガの名建築』 歴史的建物研究会

『イヌなで』 a z i
『かぎ針あみの冬ごもり』

Ron ique
『初めての水墨画楽しく描ける基本とコツ』 矢形嵐酔

『色と性格の心理学』
ポーポー・ポロダクション

『運が良くなる! 間取りとインテリアのHAPPY風水』

エクスナレッジ
『フリーランス&個人事業主確定申告でお金を残す! 元国税調査官のウラ技』 大村大次郎

『47都道府県政治地図』
八幡和郎

『40歳から気をつけたい「眼の成人病」』 坂西良彦

『煮込み料理はフライパンで』
堤人美

『なかなか捨てられない人のた』

▼小説・エッセイ

『銀河食堂の夜』 さだまさし
『黄金の代償』 福田和代
『湖底の城 呉越春秋9』
宮城谷昌光

『その先の道に消える』
中村文則

『オホーツク流水殺人事件』
葵瞬一郎

『最終標的』 笹本稜平
『沈黙のパレード』 東野圭吾

『エムエス 継続捜査ゼミ2』
今野敏

『ブラック・スクリーム』
ジェフリー・ディーヴァー

『野の春(流転の海9)』
宮本輝

『ことごとこーこ』 阿川佐和子
『14歳、明日の時間割』
鈴木るりか

※掲載した本は一部です。くわしくは問い合わせください。

『なかなかな捨てられない人のた』

『なかなかな捨てられない人のた』

『なかなかな捨てられない人のた』



まちかど伝言広場

町内で活動している
団体などの伝言板です

第20回冬季ミニ バレーボール大会 参加チーム募集!

日時 2月3日(日) 9時～
場所 町体育館
対象 中学生以上で構成
されている10人以内の
チーム
料金 1チーム
2,000円(保険料
含む)
申込期限 1月25日(金)
申込方法 由仁スポーツ
クラブ事務局(町民
プール内)または、教
育課社会教育担当に参
加料を添えて申込書を
提出してください。
※申込書は、教育課、町
体育館、町民プールに

由仁町女性セミナー 「フリーカ」

内容 DIY体験「ミニ
収納棚づくり」
日時 2月17日(日) 10時
～12時30分
場所 健康元気づくり館
講師 栗山匠祭り実行委
員会のみなさん
料金 1,500円(教
材費、保険料)
持ち物 エプロン、ドラ
イバー、手袋または軍
手
※汚れてもいい服装でお
越しください
定員 20人

対象 町内在住・在職で
20歳以上の女性
申込期限 2月8日(金)
その他 託児も可能で
す。希望される方は、
申し込みの際に申し出
てください。
参加料
▽26日の部門1チーム
15,000円
▽27日の部門1チーム
20,000円
申込期限 1月5日(土)
※必着、先着順
**北海道雪合戦連盟道央
ブロック事務局**
☎011-222-2511
Eメール yukigassen@
branch.cjp

サッポロオープン雪 合戦inゆにガーデン 参加チーム募集!

楽しむ雪合戦部門
日時 1月26日(土)
①エンジョイ部門
中学生以上の男女7名
※昭和南山予選部門への
出場チームは不可
②男女ミックス部門
中学生以上の男女7名
(女性は3名以上)
③シニア部門
40歳以上の男女7名
▼昭和南山国際雪合戦
道央予選部門

犬ぞり大会inゆに

日時 2月9日(土)、10日
(日) 10時～14時
場所 ゆにガーデン第1
駐車場
内容 ゆにガーデンや
パークゴルフ場を舞台
に開催します。人と犬

が一体となつてそりを
走らせる熱いレースを
ご覧ください。入場は
無料です。
※当日の10時から14時ま
で、薫りの丘線の歩道
の一部が通行止めにな
ります。
ゆにガーデン
☎0123-82-2001



ご厚意 感謝します

スポーツ振興に寄附
12月5日、高山宏道さ
ん(中央)から「子供た
ちのスポーツ振興に役立
ててください」と、20万
円を寄付していただき
ました。

ソーヒーターを寄贈

12月3日、(株)北海道ゴ
ム工業所から、自社開発
販売している融雪マット



「ソーヒーター」を町民
のために役立ててくださ
いと「やっぱり由仁のも
のがいい」ロゴを入れた
製品を寄贈していただき
ました。寄贈されたソー
ヒーターは、利用者が安
全に出入りできるよう
ポップ館の玄関に設置し
ました。



編集の ひとりごと

あけましておめでとう
ございます。平成30年の
世相を表す漢字は「災」
でした。人は自然の前で
は無力だと感じた一年で
した。平成最後の新年を
迎え、気持ちを新たに、
キラリと輝く話題をみな
さんにお届けします。
(地域活性課地域活性担
当 今村)



年始情報

▽1月4日(金) 8時30分～12時15分まで、
住民課臨時窓口を開設します。
▽1月4日(金)に、ごみの臨時収集を行いま
す。
▽くわしくは、広報ゆに12月号をご覧ください。

広 告

おくやみ

氏名	年齢	月日	住所(自治区)
細川八州夫	69	11/16	熊本(同左)
西潟 トメ	98	11/25	本三川(山榊)
本間已三男	89	12/ 3	馬追(由仁5区)
村岡テル子	74	12/13	中央(由仁南6区)

(12月15日までの届出分)

人の動き

人口 5,183人(前月比-4人・前年比-107人)
男性 2,466人 女性 2,717人
世帯 2,435世帯(前月比+4世帯)
※平成30年12月1日現在(住民基本台帳人口)

暮らしのCalendar

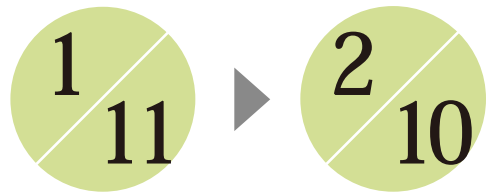

日	月	火	水	木	金	土						
<p>毎週の 行事</p>	<p>月 健康・栄養相談 げんき館 10:00-12:00 ※1月14日(月)はありません</p> <p>水 げんき塾 げんき館 10:30-11:30</p> <p>金 げんき塾 三川会館 10:30-11:30</p>	<p>🏠…暮らしの情報(14~17P)</p> <p>☎…子育て支援センター(19P)</p> <p>📖…ゆめつく館(19P)</p> <p>🗨…まちかど伝言広場(20P)</p>	<p>●子育てサロン ぞうさん広場 「ベビーマッサージ」 由仁保育園 10:00-12:00</p> <p>●無料法律相談会 げんき館 13:00-16:00</p>	<p>●手話サークルつぼみ げんき館 10:00-11:30</p> <p>☑おはなし会</p>	<p>13</p>	<p>14</p>	<p>15</p>	<p>16</p>	<p>17</p>	<p>18</p>	<p>19</p>	
<p>20</p>	<p>21</p>	<p>●ふまねっと健康 づくり教室 川端消防会館 10:00- ☑おはなし会</p> <p>●由仁町議会 第1回臨時会 (予定)9:30-</p>	<p>●わくわくひよこ組 (広報12月号)</p> <p>🏠認知症カフェ 「囲炉裏庵」</p>	<p>●子育てサロン ぞうさん広場 「ママの日」 由仁保育園 10:00-12:00</p>	<p>●手話サークルつぼみ げんき館 10:00-11:30</p> <p>☑おはなし会</p> <p>🗨サッポロ オープン雪合戦 ➔1月27日まで</p>	<p>27</p>	<p>28</p>	<p>29</p>	<p>30</p>	<p>31</p>	<p>2/1</p>	<p>2</p>
<p>☑冬季ミニバレー ボール大会</p> <p>3</p>	<p>●すくすくサロン げんき館 10:00-11:30</p> <p>●乳幼児健診 げんき館 13:00-14:30受付</p>	<p>●ふまねっと健康 づくり教室 川端消防会館 13:00-</p>	<p>☎わくわくたまご組</p> <p>●冬のひまわり健診 三川会館 7:30-10:30受付</p>	<p>●冬のひまわり健診 げんき館 7:30-10:30受付 ➔2月8日まで</p>	<p>●子育てサロン ぞうさん広場 「ベビーマッサージ」 由仁保育園 10:00-12:00</p> <p>●無料法律相談会 げんき館 13:00-16:00</p>	<p>●手話サークルつぼみ げんき館 10:00-11:30</p> <p>☑犬ぞり大会 ➔2月10日まで</p>	<p>4</p>	<p>5</p>	<p>6</p>	<p>7</p>	<p>8</p>	<p>9</p>
<p>10</p>	<p>子育てサロンぞうさん広場 (ベビーマッサージ)</p> <p>日時 毎月第2金曜日 10時30分～12時 場所 子育て支援センター(由仁保育園内) ボランティアの先生がやさしく教えてくれます。</p>					<p>町税 納期限 1/31(木)</p> <ul style="list-style-type: none"> ・国民健康保険税第7期 ・介護保険料第7期 ・後期高齢者医療保険料第7期 <p>➔問い合わせは住民課税務担当まで</p>						